Her Hafta Cumartesi Günleri Çıkar
Sayı: 24 10 EKİM 1964 50 Kuruş

ZIPZIP

7 den 77 ye kadar her gencin mecmuası

AS FUTBOLCU

Belçika'nın küçük takımlarında futbol oynarken antrenör Brasör'ün dikkatini çeken Vensan Larşe iyi bir teklifle Brüksel'e götürülmüştür. Orada hem futbol oynayacak, hem de bir garajda çalışacaktır. Yeni çevresinde ona cephe alanlar vardır.

BEKLER, CO'NUN OYUNUNU BOZDULAR VE TOPU ALDILAR...
BAY BRAŞÖR, DÜDÜĞÜNÜ ÖTTÜRDÜ...
OLDUĞUNUZ YERDE KALIN.
DÜÜÜTTT!
VE CO'YA DOĞRU GİTTİ...
YAPTIĞIN HAREKET NE?
NE DEMEK İS.....
KEMKÜM YOK, ANLADIN MI? VENSAN'I GOL POZİSYONUNDA GÖRÜNCE KISKANDIN VE ONA PAS VERMEDİN, DEĞİL Mİ?..
SANMIŞTIM Kİ...
SAÇMALAMAYI BIRAK DİYORUM SANA... GOLÜN KENDİ AYAĞINLA OLMASINI İSTEDİN... İŞTE YAPTIĞIN HATA BU. ZİRA GOLÜ VENSAN ATACAKTI...
BU İŞİ BİR DAHA YAPARSAN ÇOK FENA OLACAK, ANLADIN MI?..
PAZAR GÜNÜ RACING'E KARŞI TERTİBİ SEN KURACAK DEĞİLSİN!..
NE HADDİME? BUNDAN BAHSETMEMİŞTİN BANA...
SENİN BEĞENMEDİĞİN BİR OYUNCU OLABİLİR O... FAKAT BEN NE DERSEM O OLACAK... TAKIMDA VENSAN'I YANINA VEREN BENİM...
NASIL OLUR? OLAMAZ Kİ... HEM GÖRECEKSİNİZ Kİ BEN...
YETER..., TEK SEÇİCİ BENİM BURADA... YENİ OYUNCULARA DAİMA ŞANS TANIRIM.
VENSAN LARŞE!..
48
DEVAMI GELECEK SAYIDA

Yaman Gazeteci RİK

Havacılık kulübü üyelerinden Remi, bir uçuş sırasında kazaya uğramış ve uçağı yanmıştır. Remi, bir sabotaja uğradığı kanısındadır. Yaman gazeteci Rik, sabotajları meydana çıkarmak için faaliyete geçmiştir.

SONRA VİLLAYA DÖNÜŞ ...
ZİYAFET SIKINTILI BİR HAVA İÇİNDE SONA ERDİ. MİSAFİRLER, ODALARINA ÇEKİLMEK ÜZERE MASA BAŞINDAN KALKTILAR...
İYİ GECELER RİK.
BİR DAKİKA... SANA BİR ŞEY SÖYLEYECEĞİM REMİ ...
SANAYİCİNİN YATAK ODASINDA...
BÜTÜN BU İŞLERDEN MAKSAT, SENİ KORKUTMAK REMİ. KANAATİM BU ...SİNİRLERİNİ BOZMAK...
NE MAKSATLA...
BELKİ DE SENİ İTİRAFA ZORLAMAK...
GİZLİ BİR İŞİM YOK Kİ...
AMA GERÇEK ADINI SAKLIYORSUN...
REMİ VALUYAR, KISA BİR ŞAŞKINLIKTAN SONRA...
BİR GÜN NASIL OLSA GERÇEĞİ ÖĞRENECEĞİNİ BİLİYORDUM. EVET, ADIM RAVEN - DİR. İŞLEMEDİĞİM BİR HIRSIZLIK SUCU İÇİN BENİ MAHKÛM ETTİLER.
ORTADA DELİL OLMADAN MAHKÛMİYET OLUR MU?
HAYIR, ÖYLE DEĞİL. CİDDİ DELİLLER VARDI. SANKİ GERÇEK SUÇLU BENİ MAHKÛM ETTİRMEK İSTEMİŞTİ. HAPİSTEN ÇIKTIKTAN SONRA ANNEMİN ADINI İSİM OLARAK ALDIM. VE BUGÜNKÜ DURUMA YÜKSELDİM...
GEÇMİŞİNİ AÇIKLAMAKLA, YA DA SKANDAL YARATMAKLA KİMSE SENİ TEHDİT ETTİ Mİ?
HAYIR. BU SON ANLATTIĞIMDAN BAŞKA SENDEN BİR ŞEY SAKLAMIŞ DEĞİLİM...
ÇEVRENDEKİLERDEN BU İŞLERİ BİLENLER VAR MI?
SADECE PATRİK LÖMETR BİLİYOR. ÇÜNKÜ O DA SİGORTA ŞİRKETİNDE ÇALIŞIYORDU...
HIRSIZLIĞIN ONUN TARAFINDAN YAPILDIĞINDAN ŞÜPHELENDİN Mİ?
HAYIR... YOKSA ONU SAPEKS ŞİRKETİNE ORTAK ALIR MIYDIM? BU BİR HATAYDI YA... NEYSE O DA BAŞKA BİR HİKÂYE...
PEKİ, BULAR KİMİN BAŞININ ALTINDAN ÇIKIYOR? YA REMİ SÖZLERİNDE SAMİMİ, YA DA YALANCININ BİRİ!...
YATAĞA GİRELİ YARIM SAAT OLDUĞU HALDE RİK, BİR TÜRLÜ UYUYAMIYORDU...
RİK, RİK... ÇABUK!
DEVAMI GELECEK SAYIDA

YARIŞÇI CON

Amerikan Gizli Polisi (FBI) nin takdir ettiği ajanlardan olan Con, izini kaybettiği Stiv adlı arkadaşını bulmak maksadiyle tehlikeli işleri göze almıştır. Yarıda kalan bir telefon konuşması işleri çok karıştırmıştır.

YANLIŞ BİR CÜMLE İLE ANLATILMAK İSTENİLENİ KAVRAYAN CON, ETRAFI GÖZDEN GEÇİRDİ. DEMEK ONU TANIYAN BİRİSİ VARDI BURADA. Kİ PUSULAYI YAZIP GÖNDERMİŞTİ. KİMDİ ACABA?..
CON, GEVŞEK BİR DAVRANIŞLA, PENCERE ÖNÜNDEKİ BİR MASAYI TUTMUŞ OLAN GURUPUN YANINDAKİ BOŞ YERE OTURDU...
EPEYİCE İÇMİŞ OLAN GURUPTA KİMİ İSPANYOLCA, KİMİ PORTEKİZCE KONUŞUYOR. DİLLERİNDEN ANLAYABİLSEM AHBAPLIK EDERDİM.
CON, BİRDENBİRE ÜRPERDİ. KONUŞMALAR ARASINDA SIK SIK "KATALİNA„ ADI GEÇİYORDU. BU GURUP GİTMEK ÜZERE AYAĞA KALKTIĞI VAKİT CON, ONLARIN "KATALİNA„ TAYFALARI OLDUĞUNU ANLAMIŞTI.
KATALİNA
BAZI TEHLİKELERİ GÖZE ALMANIN TAM ZAMANI ARTIK. ONLARI İZLEMELİYİM...
DIŞARISI YİNE RUTUBETLİ, SOKAKLAR YAPIŞKAN ÇAMURLU VE ORTALIK KAPKARANLIKTI...
GEMİCİLER, KENDİ ÂLEMLERİNE O KADAR DALMIŞLARDI Kİ, ARKALARINDAN ONLARI İZLEYEN GÖLGENİN FARKINDA BİLE DEĞİLLERDİ...
ÖZEL DOK YERİNE GİRECEKLER... ALLAHIM, SEN BANA CESARET VER..
KAFALARI TÜTSÜLÜ KATALİNA GEMİCİLERİNİN, İZİNLİ OLDUKLARI İÇİN MEYHANEDEN İLK DÖNÜŞLERİ DEĞİLDİ BU GECE. KAPICININ ALAYCI BAKIŞLARI ÖNÜNDE ÖNDEKİLER, İÇERİYE GİRMEYE BAŞLAMIŞLARDI. KATALİNA TAYFALARINI KAPICININ TANIMAMASINA İMKÂN YOKTU. CON DA ONLARIN ARASINA KARIŞIP İÇERİYE GİRECEĞİ SIRADA...
YÜRÜSENE BUDALA!

ÜÇ KAFADARLAR

Orman işletmecilerinin misafiri olan Üç Kafadarlar son derece karışık ve korkulu işlerle karşılaşmışlar, Ali ile Andre casusların eline düşmüşlerdir. Ormancılar ve Alber ise her tarafta onları aramaktadırlar.

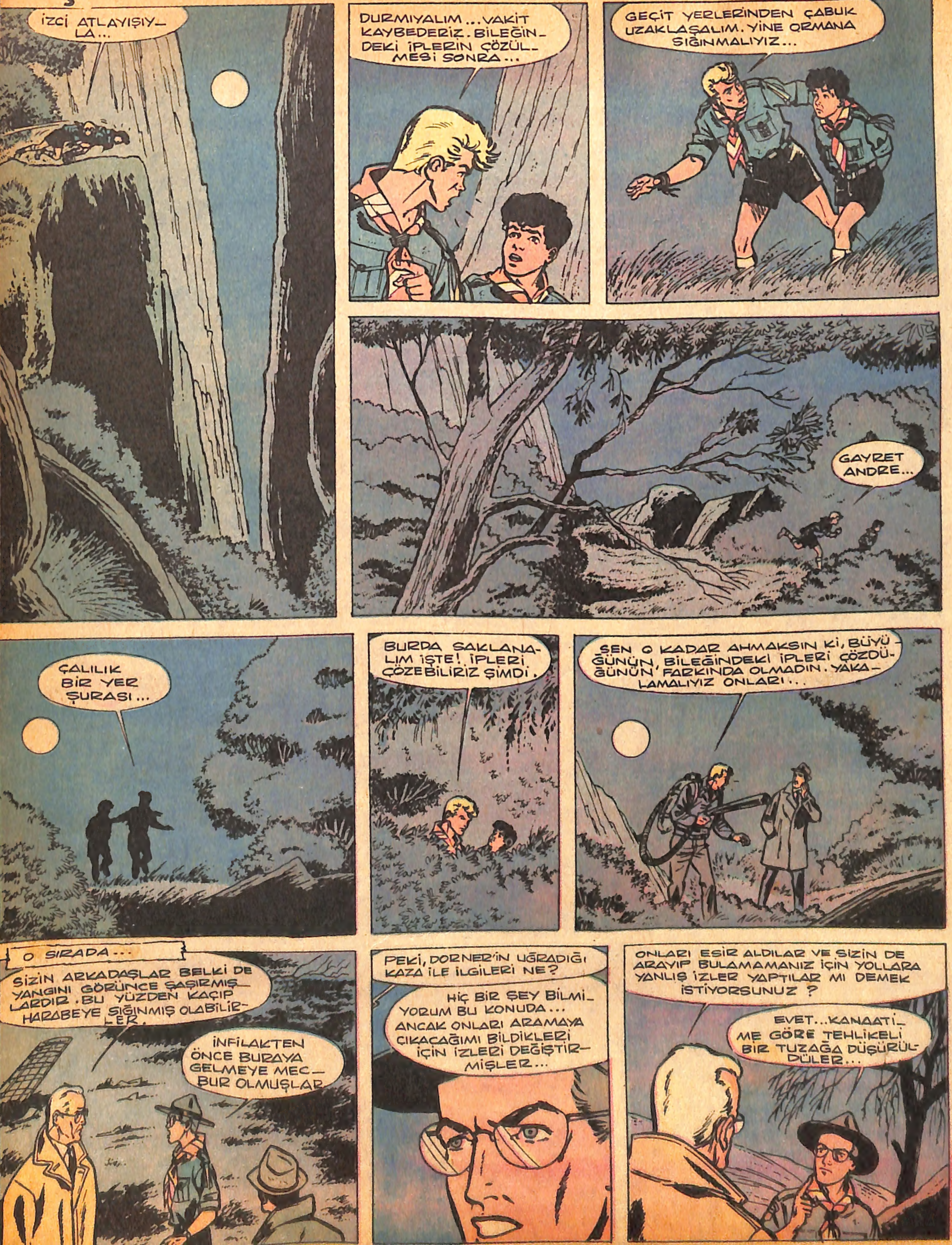

ŞUNU UNUTMAYINIZ Kİ İNFİLÂKTEN ÖNCE DUMANI GÖRDÜM.
EVET... GARİP ŞEY... BU DA GÖSTERİYOR Kİ YANGIN KASTEN ÇIKARILDI... AMA NİÇİN?..
BÜTÜN BU KARIŞIK İŞLER BİZİ POLİSİ MÜRACAATA MECBUR ETMEK İÇİN TERTİPLENMİŞ OLMALI...
DOĞRU... GEREKEN İŞİ YAPACAĞIM...
NERDE OLABİLİRLER?
BU ÇALILIK İÇİNDE ONLARI BULMAK ZOR!
ARKAMDAN GEL... AKLIMA BİR ŞEY TAKILDI...
TAM DOKUZ DÜĞÜM YAPMIŞLAR...
OH... BİLEKLERİM UYUŞMUŞ... RAHATLADIM... NE YAPACAĞIZ ŞİMDİ?
BEKLİYECEĞİZ. BİZİ KARANLIKTA BULAMAZLAR...
FAKAT...
HAH-HAA... ONLARI DELİKLERİNDEN ÇIKARMANIN USULÜ...
YAPMA SAKIN! DELİ MİSİN?
İŞLERİME KARIŞMA SEN...
YANGIN ÇIKARMAKLA HATA ETTİN. İTFAİYECİLER GELECEK...
EVET AMA ONLAR DA KEBAP OLUP, İŞ BİTECEK...
DEVAMI GELECEK SAYI

GÖKLERDE DÜELLO

Uluslararası bir savaşı önlemek görevi ile kontrol uçuşları yapan Dan Kuper'in filosu, meçhul uçakların hücumlarına uğramaktadır. Ayrıca filo personelini birbirine düşürmek amacıyla yapılan gizli işler Kuper'i güç durumda bırakmaktadır.

HALÂ DEVAM EDİYOR... UÇAKLARI DÜZENE SOKALIM... SONRA YAPAMAYIZ BELKİ...
İKİMİZ NASIL YAPARIZ BU İŞİ KUPER?.. ARKADAŞLAR PANİĞE KAPILDI. KAÇIYORLAR.
NEE?.. ÖYLE ŞEY OLUR MU?
KAÇMAYIN... YOKSA ÖLDÜRÜRÜM HEPİNİZİ!
KAÇMANIN FAYDASI YOK... YERSARSINTISI BU...
SİZ ASKERSİNİZ. CESUR OLMANIZ GEREK... BURADA YARALILAR VAR. ONLARI KURTARMALIYIZ. SONRA UÇAKLARIMIZ, NE OLACAK?.. HAYDİ İŞ BAŞINA!
DAN KÜPERİN BU DAVRANIŞI ÜZERİNE, HEPSİ EMRE UYDULAR...
YANGIN ÇIKABİLİR. DİKKATLİ OLUN... MALZEMEYİ ÇIKARIN DIŞARIYA. ENKAZ ALTINDA KÂLMASIN ... YARALILARLA MEŞGUL OLUN!..
BİRAZ SONRA DURUM NORMALE DÖNDÜ. SARSINTILAR AZALDI... VE BİR SAAT GEÇTİ ARADAN...
UÇAKLARA BİR ŞEY OLMADI DAN. ARKADAŞLAR HEPSİNİ DIŞARIYA ÇIKARMIŞLAR.
ÇOCUKLAR VE KADINLARA BİR ŞEY OLMADI... LANG'A GELİNCE, İÇKİDEN SIZMIŞ KALMIŞ...
ONUNLA KAVGAYA TUTUŞMA BAHANESİ ARAMANIN SIRASI DEĞİL ŞİMDİ... CİVARDA BÜYÜK HASAR VARDIR. BAŞKALARININ DA YARDIMINA KOŞALIM ...HATTA LANG BİLE...
PEKİ ONUNLA KİM EKİP KURUP UÇACAK?
DEVAMI GELECEK SAYIDA

BUDANIN ESRARI

Fil avlamak için aileleriyle birlikte Hindistana gelmiş üç çocuk, yerli rehber ve avcılar arasındaki rekabetin kurbanı olmak tehlikesi içindedirler. Yerlilerden küçük Hind'li kız Nara, çocukların dostu ve yardımcısıdır.

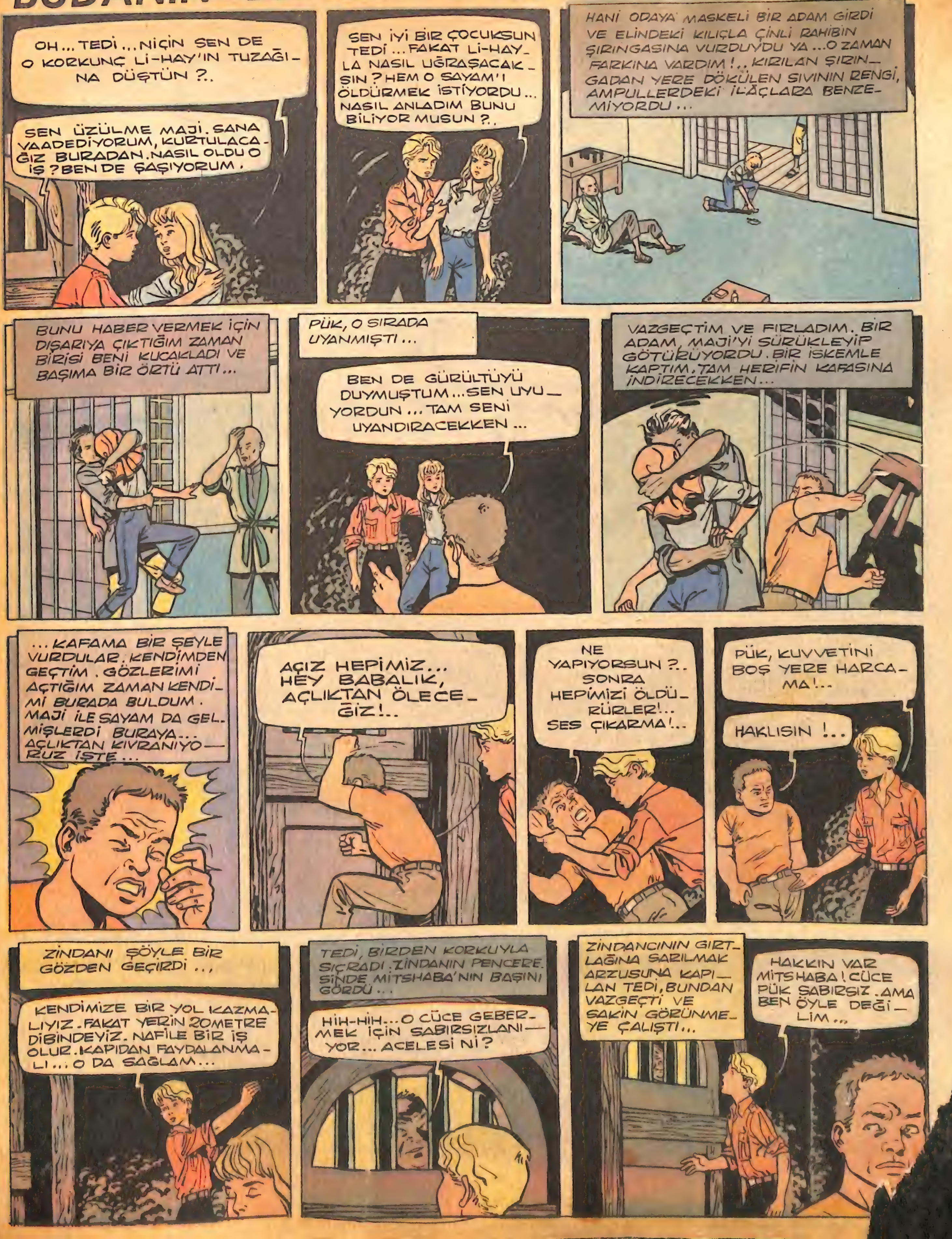

HEH-HEH-HEEE... VEREYİM ŞİŞEMDEN BİRAZ.
SAKIN HA...İÇEYİM DEME TEDİ!...
BEN BİR YUDUM İÇMİŞTİM. MİDEMİ ÖYLE YAKTI Kİ... SONRA, İNSAN İÇİNCE SUSAYOR...
HEH-HEEE... BUGÜNLÜK BU VAR... CANIN İSTERSE...
İSTEMEM DEMEDİM Kİ... ONLAR İSTEMESİNLER. MADEM Kİ ÖLECEĞİM. HİÇ OLMAZSA NEŞE İÇİNDE ÖLÜRÜM...
HİHHİHHİİİ... BATILI FELSEFESİNİ DE BIRAKMIYORSUN KÜÇÜK.. YAPIŞTIR AĞZINI ŞU ŞİŞEYE BAKALIM...
NASIL?.. ŞİŞEYİ VERMİYOR MUSUN İÇERİYE?..
OLUR MU ÖYLE ŞEY?.. BU ÇOCUKTAN SAKIN... SENİ ALDATIR DEDİLER BANA!
ŞİŞEYİ NE YAPAYIM? BENİ İÇİNDEKİ İLGİLENDİRİR...
HEH-HEEE... AL BAKALIM...
TEDİ, ÇOK CESURSUN AMA, SONU FENA OLACAK...
HAA... KAAA... GUUGG...KHA...
HİH-Hİİİ... ÇOK SERT DEĞİL Mİ?..
HİÇ DE SERT DEĞİL...HATTÂ...
TEDİ, GÜYA BECERİKSİZLİKLE ŞİŞENİN AĞZINI KIRDI...
EYVAH... ŞİŞEMİ KIRDIN. BANA BİR ŞEY KALMADI...
DEFOL GİT, ŞEYTANIN TEKİ...
TEDİ, ŞİDDETLİ BİR SANCIYLA KIVRANMAYA BAŞLADI...
HOOOHH...
HEH-HEEE... HEH-HEH... İYİ...İYİ...
MPPÖÖFF... OOO...
İÇME DEMİŞTİM SANA, TEDİ!... ACILARLA KIVRANARAK ÖLECEKSİN!
DEVAMI GELECEK SAYIDA

ALTIN KALPLİ NİL

Yeraltı geçitleri ve mağaracılık sporuyla uğraşan üç gencin karşılaştıkları bir tehlike sırasında yardımlarına koşan iyi kalplı Nil, umulmadık davranışlarıyla cesaretini onlara isbat etmiştir. Bir fırtınalı gece, onlara yeni sürprizler hazırlıyor.

ŞAHANE BİR GÖRÜNÜŞ ... PERİLER DÜNYASI...
İŞTE BİZİ MAĞARACILIK SPORUNA BAĞLAYAN ŞEYLER. İNSAN HAYRAN OLUYOR ŞU GÜZEL MANZA-RAYA...
ROBER, EDEBİYA-TI, ŞİİRİ BIRAK DA BURAYA GEL!
GÖRDÜN MÜ ?
AY!.. EVET!.. VAH VAH!..
NE DE GÜZEL KÜÇÜK BİR ŞELÂLE...
ÖYLE GÖRÜ-NÜYOR AMA...
DAHA DÜN BURADAN İNCECİK BİR SU AKIYORDU. GENİŞLİĞİ DE YİRMİ SANTİMDİ. DAHA UZAKLARA GİTMEMİZE YARI-YAN GEÇİTTEN GEÇİYORDU...
BURADAN GEÇMEK İÇİN HEPİMİZ BİRER BALIK OLACAĞIZ... ÇARE YOK...
AKSİ HALDE YOLU UZATIRIZ. UÇAKTAKİLERİ DE KURTARMA İŞİNDE GECİKİRİZ... KARAR VERİN...
!
DEVAMI GELECEK SAYIDA

HIZLI İLE BİLGİÇ

Üstün Zekâ (Ü. Z. 40) formülüyle vahşi hayvanları ehli hale getiren Prof. Bilgiç ve arkadaşları Afrikada maymun avına çıkmışlardır. Gizli formülü onlardan çalmaya kararlı Karakaş ise onların peşindedir.